

NÚMERO DE IDENTIFICACIÓN DEL CUESTIONARIO:

[]
[]



La Encuesta Continua de Hogares es una investigación elaborada por el Instituto Nacional de Estadística con el objetivo de conocer las principales características de la población y los hogares residentes en España y de las viviendas existentes en el territorio nacional.

Esta vivienda ha sido seleccionada aleatoriamente para la muestra de esta Encuesta. Le rogamos que rellene este cuestionario de forma exacta y veraz, de acuerdo a la información de la que usted dispone.

Es importante que rellene este cuestionario. Si en esta vivienda no reside nadie, o está destinada a fines profesionales o es un local comercial, debe cumplimentar únicamente las dos primeras preguntas.

Debe rellenar el cuestionario en los 7 días siguientes a su recepción mediante una de las siguientes opciones:

1. **Por Internet**, en la dirección: **www.iria.ine.es**. En este caso necesitará las dos claves que figuran en la carta que se incluye en el sobre.

2. **O**, si lo prefiere, y en esta vivienda viven 6 o menos personas, rellene este cuestionario siguiendo atentamente las indicaciones que se dan a lo largo del mismo para su correcta cumplimentación. Una vez finalizado, introdúzcalo, por favor, en el sobre de franqueo en destino y envíelo por correo.

Si en esta vivienda viven más de 6 personas, no podrá cumplimentar este cuestionario en papel. Tendrá que hacerlo por Internet o teléfono, llamando al número gratuito **900 344 531**.



Si necesita ayuda, llame al número de teléfono gratuito 900 344 531

Secreto Estadístico

Serán objeto de protección y quedarán amparados por el **secreto estadístico**, los datos personales que obtengan los servicios estadísticos tanto directamente de los informantes como a través de fuentes administrativas (artículo 13.1 de la Ley de la Función Estadística Pública de 9 de mayo de 1989, (LFEP)). Todo el personal estadístico tendrá la obligación de preservar el secreto estadístico (artículo 17.1 de la LFEP).

Obligación de responder

Es obligatorio responder a esta encuesta de acuerdo a la Ley 13/1996. Si no responde o si se dan premeditadamente datos falsos, se podrán aplicar las sanciones previstas en los artículos 50 y 51 de la Ley 12/1989 de la Función Estadística Pública.

I. Identificación de los residentes en la vivienda

1 ¿Quién reside habitualmente en esta vivienda?

Por **residencia habitual** se entiende el lugar donde se pasa la noche normalmente, sin tener en cuenta las ausencias temporales por viajes de ocio, vacaciones, visitas a familiares y amigos, negocios o trabajo, tratamiento médico, etc.

1.1 ¿Reside usted en esta vivienda? Sí No

1.2 ¿Reside alguna otra persona en esta vivienda? Sí No

Debe incluir:

- A todas las personas que residen en esta vivienda la mayor parte del año, aunque no tengan lazos familiares.

No olvide:

- A los hijos/as estudiantes NO UNIVERSITARIOS que están ausentes durante el curso académico.
- A los hijos/as en custodia compartida si residen en esta vivienda la mayor parte del tiempo.
- A los niños/as pequeños o recién nacidos.
- A personas mayores con varios domicilios siendo esta la que pasan mayor parte del año.
- A personas que están fuera, pero que esperan volver en menos de un año.
- A usted mismo, si reside aquí.

¿Ha marcado NO en las dos preguntas anteriores?



Entonces no reside nadie en esta vivienda

2 Indique, por favor, cómo es utilizada esta vivienda

- Se utiliza sólo como vivienda de temporada (vacaciones, fines de semana, etc.) o como segunda residencia
- Permanece vacía, está disponible para venta o alquiler, o abandonada
- Se usa como local comercial o se destina exclusivamente a fines profesionales

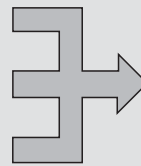

Ya ha finalizado el cuestionario. Introduzca el cuestionario en el sobre de franqueo pagado que se incluye en esta carta y envíelo por correo.

3 Si ha marcado al menos una vez SÍ en la pregunta 1 ¿cuántas personas ha contado?

4 Lista de personas

Empezando por usted, en el caso de que resida en esta vivienda, escriba, por favor, los nombres y apellidos de todas las personas que ha contado:

1	<input type="text"/>
2	<input type="text"/>
3	<input type="text"/>
4	<input type="text"/>
5	<input type="text"/>
6	<input type="text"/>

5 Esta vivienda... (Marque sólo una opción)

- Es propiedad de uno o varios de los residentes: Por compra, herencia o donación y está totalmente pagada
- Por compra, pero no está totalmente pagada (por ejemplo, si se tiene hipoteca sobre ella)
- No es propiedad de ninguno de los residentes: Está alquilada a uno o varios de los residentes
- Está cedida gratis o alquilada a bajo precio (por familiares, por la empresa, etc.) y ningún residente le paga un alquiler al propietario por su uso



II. Cuestionario de Vivienda

1 ¿Cómo se distribuye esta vivienda?

Indique por favor el número de las distintas dependencias de su vivienda.

Dispone de cocina independiente (de 4 m² o más) Sí No

Número de cuartos de baño o aseo

Número de salones, comedores o cuartos de estar

Número de dormitorios

Número de buhardillas, sótanos o trasteros con 4 m² o más, con acceso desde el interior de la vivienda (y que no se hayan incluido entre las habitaciones anteriores)

Otras habitaciones (con 4 m² o más) **excluyendo** garajes, pasillos, vestíbulos, vestidores, despensas, terrazas abiertas y dependencias utilizadas exclusivamente para fines profesionales

2 ¿Cuál es la superficie útil de la vivienda?

(Se entiende por superficie útil habitable, la comprendida dentro de los muros exteriores de la vivienda, excluidos los espacios comunes).

3 ¿Cómo es el edificio donde está situada la vivienda?

- Es una vivienda unifamiliar independiente
- Es una vivienda unifamiliar adosada o pareada
- Es un edificio de dos viviendas
- La vivienda está en un edificio con 3 o más viviendas pero menos de 10
- La vivienda está en un edificio con 10 o más viviendas
- La vivienda está en un edificio que está destinado a otros usos (aunque incluya una o más viviendas, por ejemplo viviendas de guardas, conserjes o vigilantes del edificio)

4 ¿Cuándo se construyó este edificio?

- | | | |
|---|---|--|
| <input type="checkbox"/> Después del año 2000 | → | Indique el año de construcción: <input type="text"/> |
| <input type="checkbox"/> Entre 1991-2000 | | <input type="checkbox"/> Entre 1951-1960 |
| <input type="checkbox"/> Entre 1981-1990 | | <input type="checkbox"/> Entre 1941-1950 |
| <input type="checkbox"/> Entre 1971-1980 | | <input type="checkbox"/> Entre 1921-1940 |
| <input type="checkbox"/> Entre 1961-1970 | | <input type="checkbox"/> Antes de 1920 |

Por favor, facilítenos un número de teléfono y una persona de contacto a la que se pueda llamar si es necesario realizar alguna aclaración.

INFORMANTE:

Teléfono 1:

Teléfono 2:

¡ATENCIÓN!

Pase a rellenar un Cuestionario Individual para cada una de las personas que ha incluido en la Lista de personas de la página 2. Por favor, asegúrese de seguir el mismo orden que en la Lista de personas.

III. Cuestionarios individuales

Cuestionario Individual de la Persona 1

Información referida a la Persona nº ① de la Lista de personas de la página 2.

1 **Nombre y apellidos** _____

2 **Tipo de documento de identidad**

- Menores sin documento
- DNI _____ - _____
- Tarjeta de residencia (NIE) _____ - _____ - _____
- Pasaporte _____

3 **Sexo** Hombre Mujer

4 **Fecha de nacimiento** _____ / _____ / _____
Día Mes Año

5 **Estado Civil** (Marque su situación legal, aunque no coincida con la de hecho)

- Soltero/a
- Casado/a
- Viudo/a
- Separado/a
- Divorciado/a

6 **Lugar de nacimiento**

- España Fuera de España. País de nacimiento: _____

7 **Fecha en la que estableció su residencia en España por última vez** _____ / _____
Mes Año

8 **Nacionalidad**

- Española
- Española y otra. Indique cual: _____
- No tiene la nacionalidad española. País de nacionalidad: ➔ Salte a la **pregunta 11**

9 **¿Tiene nacionalidad española desde que nació?**

- Sí No. País de nacionalidad al nacimiento:

10 **Fecha en la que adquirió la nacionalidad española** _____ / _____
Mes Año

11 **¿Dónde nació su padre?**

- España
- Fuera de España.
País de nacimiento:

12 **¿Dónde nació su madre?**

- España
- Fuera de España.
País de nacimiento:

Si la Persona 1 tiene menos de 16 años, ya ha terminado su Cuestionario Individual.



13 Mayor nivel de estudios completado (Marque sólo una opción)

- No sabe leer o escribir
- Sabe leer y escribir pero fue menos de 5 años a la escuela
- Fue a la escuela 5 o más años pero no llegó al último curso de ESO, EGB o Bachiller Elemental
- ESO, EGB o Bachiller Elemental (terminó o llegó al último curso), Graduado Escolar, Certificado de Escolaridad o Estudios Primarios
- Bachiller (LOE, LOGSE), BUP, Bachiller Superior, COU, PREU
- FP grado medio, Grado Medio de Música y Danza, Certificados de Escuelas Oficiales de Idiomas
- FP grado superior, FP II, Maestría Industrial o equivalente
- Diplomatura universitaria, Arquitectura Técnica, Ingeniería Técnica o equivalente
- Grado Universitario o equivalente
- Licenciatura, Arquitectura, Ingeniería o equivalente
- Máster oficial universitario (a partir de 2006), Especialidades Médicas o análogos
- Doctorado

14 Situación principal en relación con el mercado laboral

- Trabajando a tiempo completo
- Trabajando a tiempo parcial

- Parado (es decir, sin trabajo y buscando empleo)
- Estudiando
- Jubilado, prejubilado, retirado de una actividad económica previa
- Incapacitado para trabajar
- Dedicado a las labores de mi hogar
- Otro tipo de inactividad

15 Situación profesional (Marque sólo una opción)

- Empresario, profesional o trabajador por cuenta propia
 - Que emplea a otras personas
 - Que no emplea a otras personas
- Asalariado o trabajador por cuenta ajena
 - Fijo indefinido
 - Eventual o temporal

Ya ha terminado el Cuestionario Individual de la Persona 1. Continúe por favor con la Persona 2 o, si no hay más personas, ya ha finalizado. En este caso, introduzca el cuestionario en el sobre de franqueo en destino y envíelo por correo.

¡Muchas gracias por su colaboración!

Cuestionario Individual de la Persona 2

Información referida a la Persona nº 2 de la Lista de personas de la página 2.

1 **Nombre y apellidos** _____

2 **Tipo de documento de identidad**

Menores sin documento

DNI _____-____

Tarjeta de residencia (NIE) _____-____

Pasaporte _____

3 **Sexo** Hombre Mujer

4 **Fecha de nacimiento**

_____/_____/_____
Día Mes Año

5 **Estado Civil** (Marque su situación legal, aunque no coincida con la de hecho)

Soltero/a

Casado/a

Viudo/a

Separado/a

Divorciado/a

6 **Lugar de nacimiento**

España Fuera de España. País de nacimiento: _____

7 **Fecha en la que estableció su residencia en España por última vez**

_____/_____
Mes Año

8 **Nacionalidad**

Española

Española y otra. Indique cual: _____

No tiene la nacionalidad española. País de nacionalidad: ➔ Salte a la pregunta 11

9 **¿Tiene nacionalidad española desde que nació?**

Sí

No. País de nacionalidad al nacimiento:

10 **Fecha en la que adquirió la nacionalidad española**

_____/_____
Mes Año

11 **¿Dónde nació su padre?**

España

Fuera de España.

País de nacimiento:

12 **¿Dónde nació su madre?**

España

Fuera de España.

País de nacimiento:

13 Indique, por favor, la relación de parentesco con la Persona 1. Para que le resulte más sencillo, escriba el nombre de la persona correspondiente en el espacio en blanco, según la Lista de Personas de la página 2.

La Persona 1 es de la Persona 2

Padre/madre Cónyuge o pareja Hijo/a Hermano/a Abuelo/a
 Nieto/a Otro familiar No tiene relación de parentesco

Si la Persona 2 tiene menos de 16 años, ya ha terminado su Cuestionario Individual.

14 Mayor nivel de estudios completado (Marque sólo una opción)

- No sabe leer o escribir
- Sabe leer y escribir pero fue menos de 5 años a la escuela
- Fue a la escuela 5 o más años pero no llegó al último curso de ESO, EGB o Bachiller Elemental
- ESO, EGB o Bachiller Elemental (terminó o llegó al último curso), Graduado Escolar, Certificado de Escolaridad o Estudios Primarios
- Bachiller (LOE, LOGSE), BUP, Bachiller Superior, COU, PREU
- FP grado medio, Grado Medio de Música y Danza, Certificados de Escuelas Oficiales de Idiomas
- FP grado superior, FP II, Maestría Industrial o equivalente
- Diplomatura universitaria, Arquitectura Técnica, Ingeniería Técnica o equivalente
- Grado Universitario o equivalente
- Licenciatura, Arquitectura, Ingeniería o equivalente
- Máster oficial universitario (a partir de 2006), Especialidades Médicas o análogos
- Doctorado

15 Situación principal en relación con el mercado laboral

- Trabajando a tiempo completo
- Trabajando a tiempo parcial
- Parado (es decir, sin trabajo y buscando empleo)
- Estudiando
- Jubilado, prejubilado, retirado de una actividad económica previa
- Incapacitado para trabajar
- Dedicado a las labores de mi hogar
- Otro tipo de inactividad

16 Situación profesional (Marque sólo una opción)

- Empresario, profesional o trabajador por cuenta propia
 - Que emplea a otras personas Que no emplea a otras personas
- Asalariado o trabajador por cuenta ajena
 - Fijo indefinido Eventual o temporal

Ya ha terminado el Cuestionario Individual de la Persona 2. Continúe por favor con la Persona 3 o, si no hay más personas, ya ha finalizado. En este caso, introduzca el cuestionario en el sobre de franqueo en destino y envíelo por correo.

¡Muchas gracias por su colaboración!



Cuestionario Individual de la Persona 3

Información referida a la Persona nº 3 de la Lista de personas de la página 2.

1 Nombre y apellidos

2 Tipo de documento de identidad

- Menores sin documento
- DNI -
- Tarjeta de residencia (NIE) --
- Pasaporte

3 Sexo Hombre Mujer

4 Fecha de nacimiento / /
Día / Mes / Año

5 Estado Civil (Marque su situación legal, aunque no coincida con la de hecho)

- Soltero/a
- Casado/a
- Viudo/a
- Separado/a
- Divorciado/a

6 Lugar de nacimiento
 España Fuera de España. País de nacimiento:

7 Fecha en la que estableció su residencia en España por última vez /
Mes / Año

8 Nacionalidad

- Española
- Española y otra. Indique cual:
- No tiene la nacionalidad española. País de nacionalidad: ➔ Salte a la **pregunta 11**

9 ¿Tiene nacionalidad española desde que nació?

- Sí No. País de nacionalidad al nacimiento:

10 Fecha en la que adquirió la nacionalidad española /
Mes / Año

11 ¿Dónde nació su padre?

- España
- Fuera de España.
País de nacimiento:

12 ¿Dónde nació su madre?

- España
- Fuera de España.
País de nacimiento:



13 Indique, por favor, la relación de parentesco con la Persona 3 de las personas abajo indicadas. Para que le resulte más sencillo, escriba el nombre de la persona correspondiente en los espacios en blanco, según la Lista de Personas de la página 2.

La Persona 1 **es**

Padre/madre Cónyuge o pareja Hijo/a Hermano/a Abuelo/a

Nieto/a Otro familiar No tiene relación de parentesco

de la Persona 3

La Persona 2 **es**

Padre/madre Cónyuge o pareja Hijo/a Hermano/a Abuelo/a

Nieto/a Otro familiar No tiene relación de parentesco

de la Persona 3

Si la Persona 3 tiene menos de 16 años, ya ha terminado su Cuestionario Individual.

14 Mayor nivel de estudios completado (Marque sólo una opción)

- No sabe leer o escribir
- Sabe leer y escribir pero fue menos de 5 años a la escuela
- Fue a la escuela 5 o más años pero no llegó al último curso de ESO, EGB o Bachiller Elemental
- ESO, EGB o Bachiller Elemental (terminó o llegó al último curso), Graduado Escolar, Certificado de Escolaridad o Estudios Primarios
- Bachiller (LOE, LOGSE), BUP, Bachiller Superior, COU, PREU
- FP grado medio, Grado Medio de Música y Danza, Certificados de Escuelas Oficiales de Idiomas
- FP grado superior, FP II, Maestría Industrial o equivalente
- Diplomatura universitaria, Arquitectura Técnica, Ingeniería Técnica o equivalente
- Grado Universitario o equivalente
- Licenciatura, Arquitectura, Ingeniería o equivalente
- Máster oficial universitario (a partir de 2006), Especialidades Médicas o análogos
- Doctorado

15 Situación principal en relación con el mercado laboral

- Trabajando a tiempo completo
- Trabajando a tiempo parcial

- Parado (es decir, sin trabajo y buscando empleo)
- Estudiando
- Jubilado, prejubilado, retirado de una actividad económica previa
- Incapacitado para trabajar
- Dedicado a las labores de mi hogar
- Otro tipo de inactividad

16 Situación profesional (Marque sólo una opción)

- Empresario, profesional o trabajador por cuenta propia
- Que emplea a otras personas Que no emplea a otras personas
- Asalariado o trabajador por cuenta ajena
- Fijo indefinido Eventual o temporal

Ya ha terminado el Cuestionario Individual de la Persona 3. Continúe por favor con la Persona 4 o, si no hay más personas, ya ha finalizado. En este caso, introduzca el cuestionario en el sobre de franqueo en destino y envíelo por correo.

¡Muchas gracias por su colaboración!



Cuestionario Individual de la Persona 4

Información referida a la Persona nº 4 de la Lista de personas de la página 2.

1 Nombre y apellidos

2 Tipo de documento de identidad

- Menores sin documento
- DNI -
- Tarjeta de residencia (NIE) - -
- Pasaporte

3 Sexo Hombre Mujer

4 Fecha de nacimiento / /
Día / Mes / Año

5 Estado Civil (Marque su situación legal, aunque no coincida con la de hecho)

- Soltero/a
- Casado/a
- Viudo/a
- Separado/a
- Divorciado/a

6 Lugar de nacimiento

- España
- Fuera de España. País de nacimiento:

7 Fecha en la que estableció su residencia en España por última vez /
Mes / Año

8 Nacionalidad

- Española
- Española y otra. Indique cual:
- No tiene la nacionalidad española. País de nacionalidad: ➔ Salte a la pregunta **11**

9 ¿Tiene nacionalidad española desde que nació?

- Sí
- No. País de nacionalidad al nacimiento:

10 Fecha en la que adquirió la nacionalidad española /
Mes / Año

11 ¿Dónde nació su padre?

- España
- Fuera de España.
País de nacimiento:

12 ¿Dónde nació su madre?

- España
- Fuera de España.
País de nacimiento:



13 Indique, por favor, la relación de parentesco de la Persona 4 con las personas abajo indicadas. Para que le resulte más sencillo, escriba el nombre de la persona correspondiente en los espacios en blanco, según la Lista de Personas de la página 2.

La Persona 1	es		de la
<input type="checkbox"/> Padre/madre	<input type="checkbox"/> Cónyuge o pareja	<input type="checkbox"/> Hijo/a	<input type="checkbox"/> Abuelo/a
<input type="checkbox"/> Nieto/a	<input type="checkbox"/> Otro familiar	<input type="checkbox"/> No tiene relación de parentesco	Persona 4
La Persona 2	es		de la
<input type="checkbox"/> Padre/madre	<input type="checkbox"/> Cónyuge o pareja	<input type="checkbox"/> Hijo/a	<input type="checkbox"/> Abuelo/a
<input type="checkbox"/> Nieto/a	<input type="checkbox"/> Otro familiar	<input type="checkbox"/> No tiene relación de parentesco	Persona 4
La Persona 3	es		de la
<input type="checkbox"/> Padre/madre	<input type="checkbox"/> Cónyuge o pareja	<input type="checkbox"/> Hijo/a	<input type="checkbox"/> Abuelo/a
<input type="checkbox"/> Nieto/a	<input type="checkbox"/> Otro familiar	<input type="checkbox"/> No tiene relación de parentesco	Persona 4

Si la Persona 4 tiene menos de 16 años, ya ha terminado su Cuestionario Individual.

14 Mayor nivel de estudios completado (Marque sólo una opción)

- No sabe leer o escribir
- Sabe leer y escribir pero fue menos de 5 años a la escuela
- Fue a la escuela 5 o más años pero no llegó al último curso de ESO, EGB o Bachiller Elemental
- ESO, EGB o Bachiller Elemental (terminó o llegó al último curso), Graduado Escolar, Certificado de Escolaridad o Estudios Primarios
- Bachiller (LOE, LOGSE), BUP, Bachiller Superior, COU, PREU
- FP grado medio, Grado Medio de Música y Danza, Certificados de Escuelas Oficiales de Idiomas
- FP grado superior, FP II, Maestría Industrial o equivalente
- Diplomatura universitaria, Arquitectura Técnica, Ingeniería Técnica o equivalente
- Grado Universitario o equivalente
- Licenciatura, Arquitectura, Ingeniería o equivalente
- Máster oficial universitario (a partir de 2006), Especialidades Médicas o análogos
- Doctorado

15 Situación principal en relación con el mercado laboral

- | | |
|---|--|
| <input type="checkbox"/> Trabajando a tiempo completo | <input type="checkbox"/> Parado (es decir, sin trabajo y buscando empleo) |
| <input type="checkbox"/> Trabajando a tiempo parcial | <input type="checkbox"/> Estudiando |
| | <input type="checkbox"/> Jubilado, prejubilado, retirado de una actividad económica previa |
| | <input type="checkbox"/> Incapacitado para trabajar |
| | <input type="checkbox"/> Dedicado a las labores de mi hogar |
| | <input type="checkbox"/> Otro tipo de inactividad |

16 Situación profesional (Marque sólo una opción)

- Empresario, profesional o trabajador por cuenta propia
- Que emplea a otras personas Que no emplea a otras personas
- Asalariado o trabajador por cuenta ajena
- Fijo indefinido Eventual o temporal

Ya ha terminado el Cuestionario Individual de la Persona 4. Continúe por favor con la Persona 5 o, si no hay más personas, ya ha finalizado. En este caso, introduzca el cuestionario en el sobre de franqueo en destino y envíelo por correo. ¡Muchas gracias por su colaboración!



Cuestionario Individual de la Persona 5

Información referida a la Persona nº(5) de la Lista de personas de la página 2.

1 Nombre y apellidos

2 Tipo de documento de identidad

- Menores sin documento
- DNI -
- Tarjeta de residencia (NIE) --
- Pasaporte

3 Sexo Hombre Mujer

4 Fecha de nacimiento / /
Día / Mes / Año

5 Estado Civil (Marque su situación legal, aunque no coincida con la de hecho)

- Soltero/a
- Casado/a
- Viudo/a
- Separado/a
- Divorciado/a

6 Lugar de nacimiento
 España Fuera de España. País de nacimiento:

7 Fecha en la que estableció su residencia en España por última vez /
Mes / Año

8 Nacionalidad

- Española
- Española y otra. Indique cual:
- No tiene la nacionalidad española. País de nacionalidad: ➔ Salte a la **pregunta 11**

9 ¿Tiene nacionalidad española desde que nació?

- Sí No. País de nacionalidad al nacimiento:

10 Fecha en la que adquirió la nacionalidad española /
Mes / Año

11 ¿Dónde nació su padre?

- España
- Fuera de España.
País de nacimiento:

12 ¿Dónde nació su madre?

- España
- Fuera de España.
País de nacimiento:



13 Indique, por favor, la relación de parentesco de la Persona 5 con las personas abajo indicadas. Para que le resulte más sencillo, escriba el nombre de la persona correspondiente en los espacios en blanco, según la Lista de Personas de la página 2.

La Persona 1	es		de la Persona 5
<input type="checkbox"/> Padre/madre	<input type="checkbox"/> Cónyuge o pareja	<input type="checkbox"/> Hijo/a	<input type="checkbox"/> Hermano/a
<input type="checkbox"/> Nieto/a	<input type="checkbox"/> Otro familiar	<input type="checkbox"/> No tiene relación de parentesco	
La Persona 2	es		de la Persona 5
<input type="checkbox"/> Padre/madre	<input type="checkbox"/> Cónyuge o pareja	<input type="checkbox"/> Hijo/a	<input type="checkbox"/> Hermano/a
<input type="checkbox"/> Nieto/a	<input type="checkbox"/> Otro familiar	<input type="checkbox"/> No tiene relación de parentesco	
La Persona 3	es		de la Persona 5
<input type="checkbox"/> Padre/madre	<input type="checkbox"/> Cónyuge o pareja	<input type="checkbox"/> Hijo/a	<input type="checkbox"/> Hermano/a
<input type="checkbox"/> Nieto/a	<input type="checkbox"/> Otro familiar	<input type="checkbox"/> No tiene relación de parentesco	
La Persona 4	es		de la Persona 5
<input type="checkbox"/> Padre/madre	<input type="checkbox"/> Cónyuge o pareja	<input type="checkbox"/> Hijo/a	<input type="checkbox"/> Hermano/a
<input type="checkbox"/> Nieto/a	<input type="checkbox"/> Otro familiar	<input type="checkbox"/> No tiene relación de parentesco	

Si la Persona 5 tiene menos de 16 años, ya ha terminado su Cuestionario Individual.

14 Mayor nivel de estudios completado (Marque sólo una opción)

- No sabe leer o escribir
- Sabe leer y escribir pero fue menos de 5 años a la escuela
- Fue a la escuela 5 o más años pero no llegó al último curso de ESO, EGB o Bachiller Elemental
- ESO, EGB o Bachiller Elemental (terminó o llegó al último curso), Graduado Escolar, Certificado de Escolaridad o Estudios Primarios
- Bachiller (LOE, LOGSE), BUP, Bachiller Superior, COU, PREU
- FP grado medio, Grado Medio de Música y Danza, Certificados de Escuelas Oficiales de Idiomas
- FP grado superior, FP II, Maestría Industrial o equivalente
- Diplomatura universitaria, Arquitectura Técnica, Ingeniería Técnica o equivalente
- Grado Universitario o equivalente
- Licenciatura, Arquitectura, Ingeniería o equivalente
- Máster oficial universitario (a partir de 2006), Especialidades Médicas o análogos
- Doctorado

15 Situación principal en relación con el mercado laboral

- | | |
|---|--|
| <input type="checkbox"/> Trabajando a tiempo completo | <input type="checkbox"/> Parado (es decir, sin trabajo y buscando empleo) |
| <input type="checkbox"/> Trabajando a tiempo parcial | <input type="checkbox"/> Estudiando |
| | <input type="checkbox"/> Jubilado, prejubilado, retirado de una actividad económica previa |
| | <input type="checkbox"/> Incapacitado para trabajar |
| | <input type="checkbox"/> Dedicado a las labores de mi hogar |
| | <input type="checkbox"/> Otro tipo de inactividad |

16 Situación profesional (Marque sólo una opción)

- Empresario, profesional o trabajador por cuenta propia
- Que emplea a otras personas Que no emplea a otras personas
- Asalariado o trabajador por cuenta ajena
- Fijo indefinido Eventual o temporal

Ya ha terminado el Cuestionario Individual de la Persona 5. Continúe por favor con la Persona 6 o, si no hay más personas, ya ha finalizado. En este caso, introduzca el cuestionario en el sobre de franqueo en destino y envíelo por correo. ¡Muchas gracias por su colaboración!



Cuestionario Individual de la Persona 6

Información referida a la Persona nº 6 de la Lista de personas de la página 2.

1 Nombre y apellidos

2 Tipo de documento de identidad

- Menores sin documento
- DNI -
- Tarjeta de residencia (NIE) --
- Pasaporte

3 Sexo Hombre Mujer

4 Fecha de nacimiento / /
Día / Mes / Año

5 Estado Civil (Marque su situación legal, aunque no coincida con la de hecho)

- Soltero/a
- Casado/a
- Viudo/a
- Separado/a
- Divorciado/a

6 Lugar de nacimiento

- España Fuera de España. País de nacimiento:

7 Fecha en la que estableció su residencia en España por última vez /
Mes / Año

8 Nacionalidad

- Española
- Española y otra. Indique cual:
- No tiene la nacionalidad española. País de nacionalidad: ➔ Salte a la **pregunta 11**

9 ¿Tiene nacionalidad española desde que nació?

- Sí No. País de nacionalidad al nacimiento:

10 Fecha en la que adquirió la nacionalidad española /
Mes / Año

11 ¿Dónde nació su padre?

- España
- Fuera de España.
País de nacimiento:

12 ¿Dónde nació su madre?

- España
- Fuera de España.
País de nacimiento:



13 Indique, por favor, la relación de parentesco de la Persona 6 con las personas abajo indicadas. Para que le resulte más sencillo, escriba el nombre de la persona correspondiente en los espacios en blanco, según la Lista de Personas de la página 2.

La Persona 1	es	
<input type="checkbox"/> Padre/madre	<input type="checkbox"/> Cónyuge o pareja	<input type="checkbox"/> Hijo/a
<input type="checkbox"/> Nieto/a	<input type="checkbox"/> Otro familiar	<input type="checkbox"/> No tiene relación de parentesco
		de la Persona 6
La Persona 2	es	
<input type="checkbox"/> Padre/madre	<input type="checkbox"/> Cónyuge o pareja	<input type="checkbox"/> Hijo/a
<input type="checkbox"/> Nieto/a	<input type="checkbox"/> Otro familiar	<input type="checkbox"/> No tiene relación de parentesco
		de la Persona 6
La Persona 3	es	
<input type="checkbox"/> Padre/madre	<input type="checkbox"/> Cónyuge o pareja	<input type="checkbox"/> Hijo/a
<input type="checkbox"/> Nieto/a	<input type="checkbox"/> Otro familiar	<input type="checkbox"/> No tiene relación de parentesco
		de la Persona 6
La Persona 4	es	
<input type="checkbox"/> Padre/madre	<input type="checkbox"/> Cónyuge o pareja	<input type="checkbox"/> Hijo/a
<input type="checkbox"/> Nieto/a	<input type="checkbox"/> Otro familiar	<input type="checkbox"/> No tiene relación de parentesco
		de la Persona 6
La Persona 5	es	
<input type="checkbox"/> Padre/madre	<input type="checkbox"/> Cónyuge o pareja	<input type="checkbox"/> Hijo/a
<input type="checkbox"/> Nieto/a	<input type="checkbox"/> Otro familiar	<input type="checkbox"/> No tiene relación de parentesco
		de la Persona 6

Si la Persona 6 tiene menos de 16 años, ya ha terminado su Cuestionario Individual.

14 Mayor nivel de estudios completado *(Marque sólo una opción)*

- No sabe leer o escribir
- Sabe leer y escribir pero fue menos de 5 años a la escuela
- Fue a la escuela 5 o más años pero no llegó al último curso de ESO, EGB o Bachiller Elemental
- ESO, EGB o Bachiller Elemental (terminó o llegó al último curso), Graduado Escolar, Certificado de Escolaridad o Estudios Primarios
- Bachiller (LOE, LOGSE), BUP, Bachiller Superior, COU, PREU
- FP grado medio, Grado Medio de Música y Danza, Certificados de Escuelas Oficiales de Idiomas
- FP grado superior, FP II, Maestría Industrial o equivalente
- Diplomatura universitaria, Arquitectura Técnica, Ingeniería Técnica o equivalente
- Grado Universitario o equivalente
- Licenciatura, Arquitectura, Ingeniería o equivalente
- Máster oficial universitario (a partir de 2006), Especialidades Médicas o análogos
- Doctorado



15 Situación principal en relación con el mercado laboral

- Trabajando a tiempo completo
- Trabajando a tiempo parcial

- Parado (es decir, sin trabajo y buscando empleo)
- Estudiando
- Jubilado, prejubilado, retirado de una actividad económica previa
- Incapacitado para trabajar
- Dedicado a las labores de mi hogar
- Otro tipo de inactividad

16 Situación profesional (Marque sólo una opción)

- Empresario, profesional o trabajador por cuenta propia
 - Que emplea a otras personas
 - Que no emplea a otras personas
- Asalariado o trabajador por cuenta ajena
 - Fijo indefinido
 - Eventual o temporal

Ya ha terminado el Cuestionario Individual de la Persona 6. Introduzca el cuestionario en el sobre de franqueo en destino y envíelo por correo.

¡Muchas gracias por su colaboración!

